

11 Detalhe Piso Intertravado
1 : 20

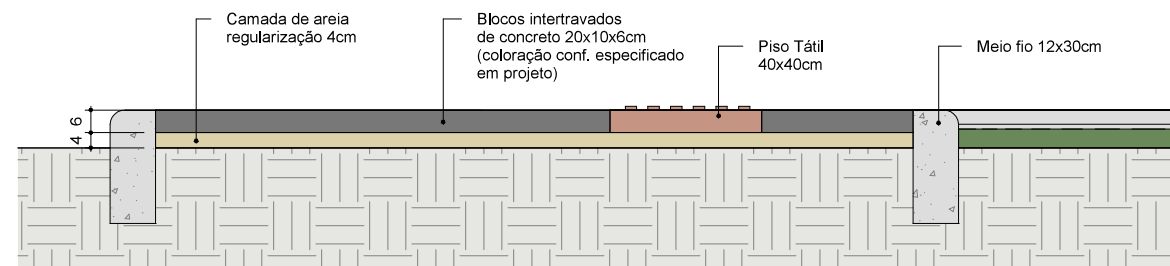

NOTAS ESTRUTURA PISO INTERTRAVADO:

1. COTAS E MEDIDAS QUANDO NÃO INDICADAS EM CENTÍMETROS
2. ANTES DE LANÇAR A CAMADA DE ASSENTAMENTO O PISO DEVE ESTAR DEVIDAMENTE NIVELADO.
3. DEVERÁ SER LANÇADO OS MEIOS FIOS DE CONCRETO PARA RETENÇÃO LATERAL DOS MATERIAIS.
4. APÓS LANÇAMENTO DA CAMADA DE ASSENTAMENTO, OS BLOCOS SERÃO INSTALADOS.
5. FINALIZADA A INSTALAÇÃO DOS BLOCOS, DEVERÁ SER LANÇADA CAMADA DE REJUNTAMENTO, REALIZANDO COMPACTAÇÃO POR VIBRAÇÃO ATÉ TOTAL PREENCHIMENTO DAS JUNTAS.

12 Vista Poste duplo 3m
1 : 50

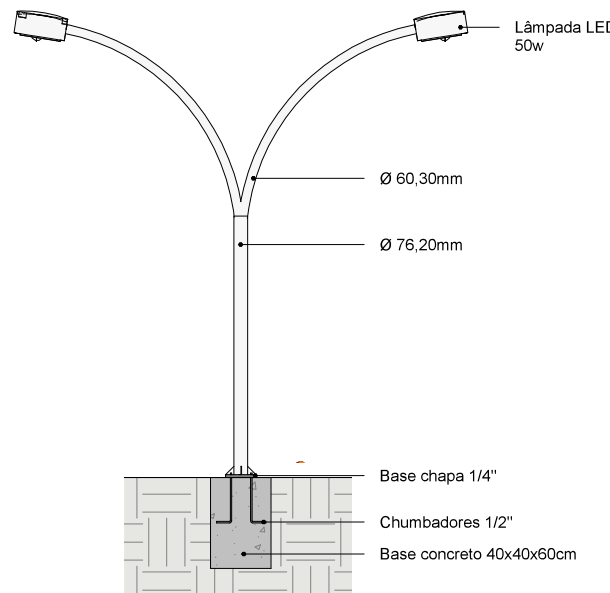

1. Poste metálico tubular em aço galvanizado a fogo, altura total 3,00 m, composto por tubo principal Ø 76,20 mm e braços curvos Ø 60,30 mm.
2. Luminária LED 50 W (2m), 6000lm, temperatura de cor 4000 K, grau de proteção IP67.
3. Alimentação elétrica embutida internamente no tubo, conforme projeto elétrico.
4. Base de fixação em chapa de aço 1/4 (espessura 6,35 mm), soldada ao poste e ancorada em base de concreto.
5. Fixação por 4 chumbadores Ø 1/2", com porcas e arruelas galvanizadas.
6. Bloco de concreto de base: 30 x 30 x 50 cm (largura x comprimento x profundidade), concreto fck = 20 MPa.
7. Chumbadores com profundidade de ancoragem de 30 cm e espaçamento conforme furação da base metálica.

13 DET. Grade Parquinho
1 : 20

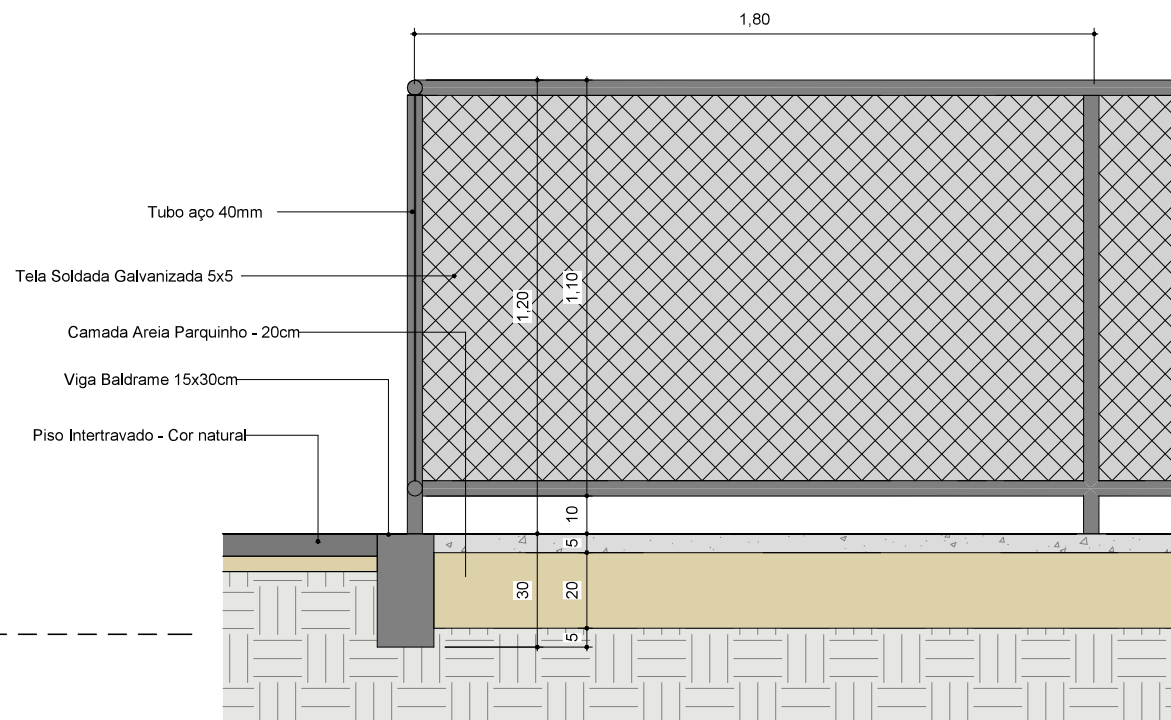

14 Corte AA
1 : 100

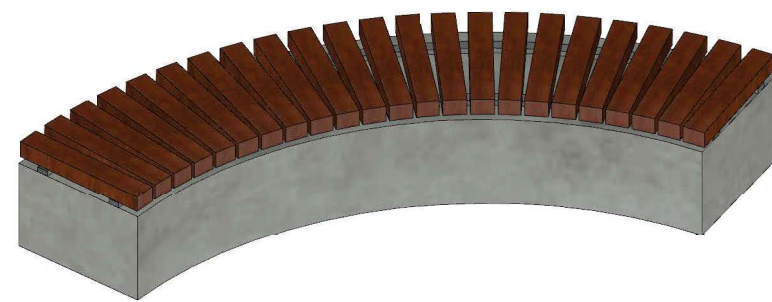
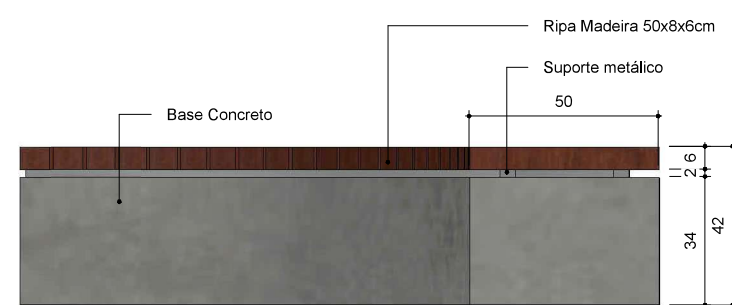

16 Detalhe Fonte
1 : 25

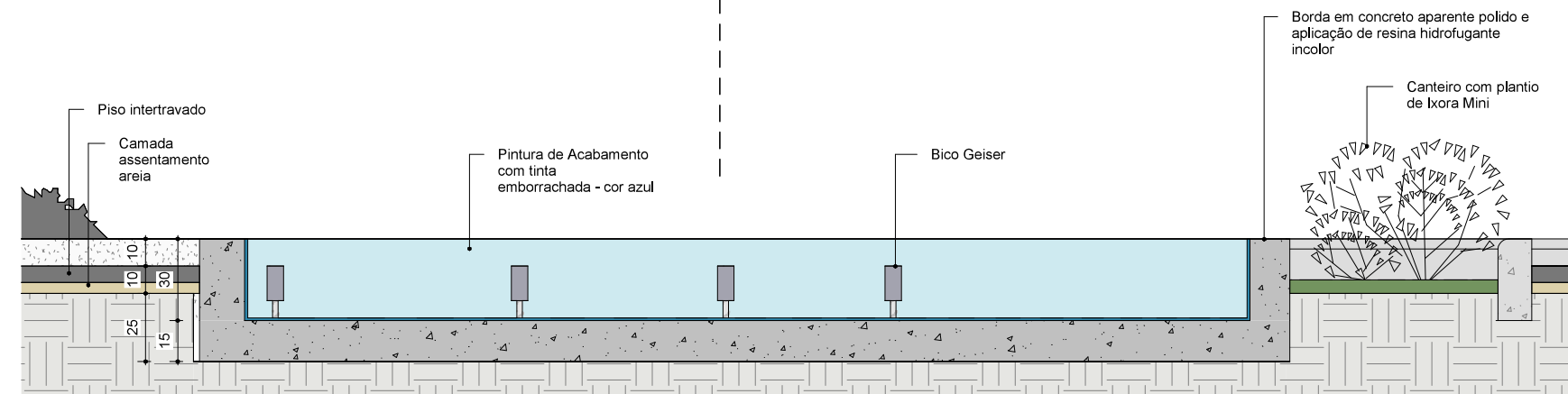

17 Detalhe armadura fonte
1 : 20

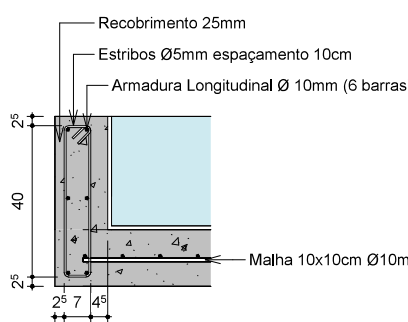

15 Detalhe Banco B02
1 : 20

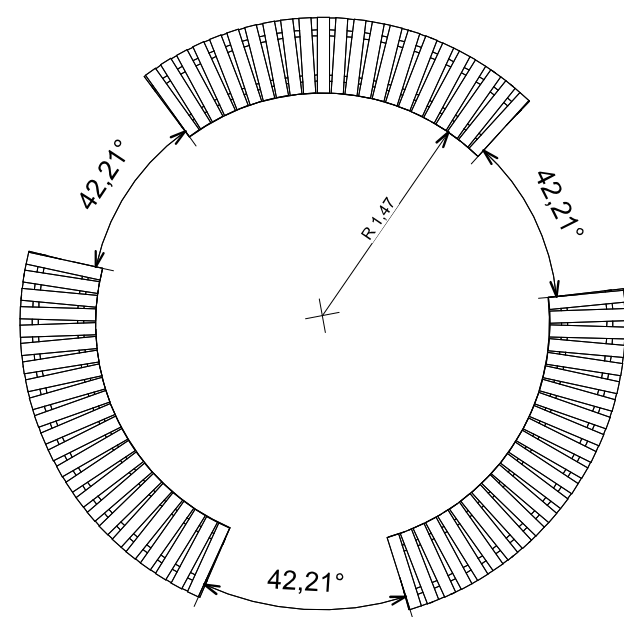
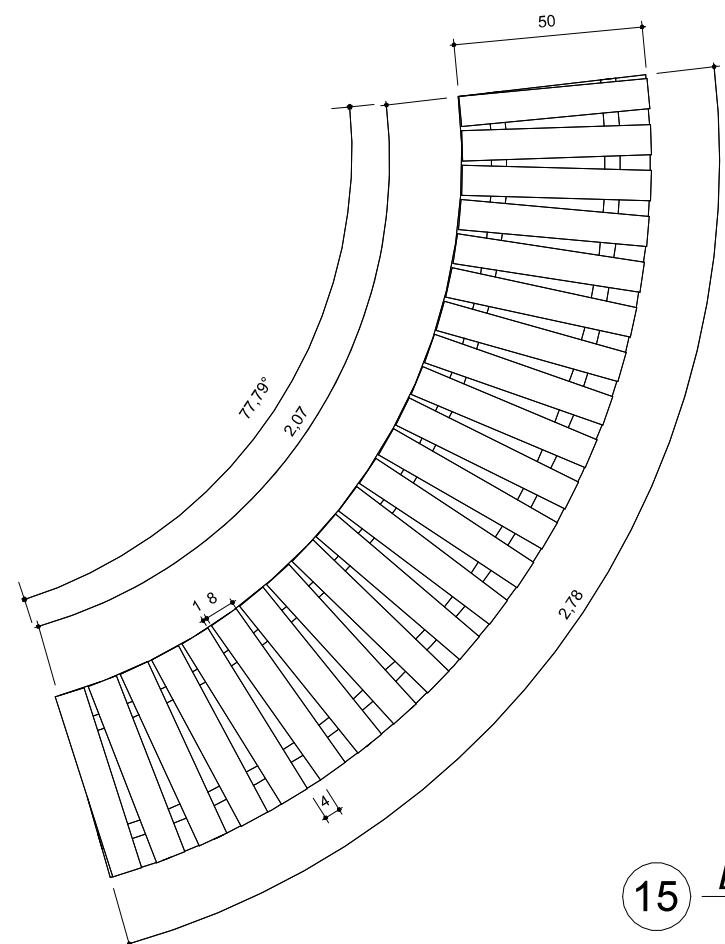

18 Corte Canteiro Central
1 : 25

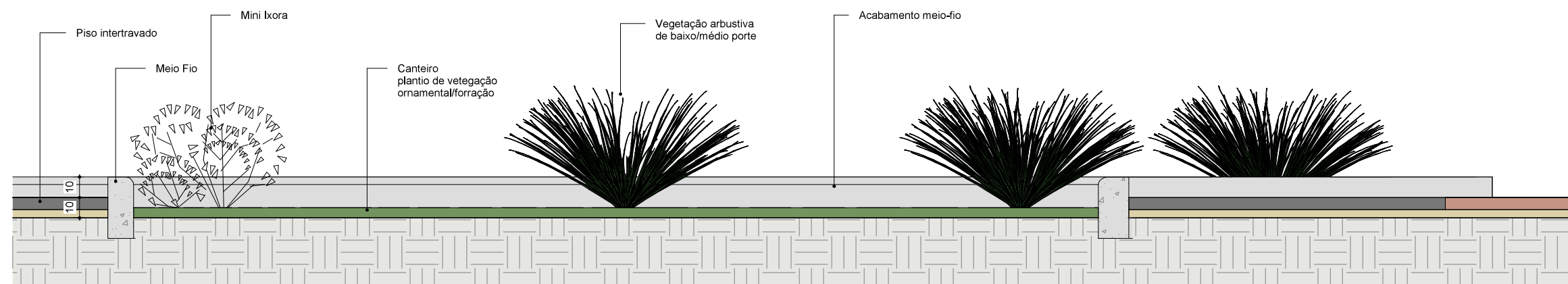

Av. Aquidauana, 1001 - Centro
Fone: (67) 3541-5100
CEP 79.780-000
CNPJ 03.576.220/0001-56
www.bataguassu.ms.gov.br

PROJETO ARQUITETÔNICO

Assunto

CORTE A / DETALHAMENTO

Local	Praça Ladislau Deak Filho - Cruzamento Av. Pres. Prudente e Rua Brasília		
Data	Escala	Desenho	Folha
Abril 2026	Como indicado	Autor	04/05

Autor do Projeto e Responsável Técnico
VIVIAN GURKE
WALDOW:731
94840134
Assinado de forma digital por VIVIAN GURKE
WALDOW:73194840134
Dados: 2026.04.15 16:07:05 -03'00'
Vivian Gurke Waldow
Arquiteta Urbanista CAU nº A252938-6

Proprietário - Responsável Legal
WANDERLEIA DUARTE
CARAVINA:4327
3149191
Assinado eletronicamente por WANDERLEIA DUARTE CARAVINA:43273149191
CNPJ 03.576.220/0001-56
CPF 354268001026
Município: CHUVINHO, MS
Localização: Bataguassu, MS
Data: 2026.04.23 19:34:27-03'00'
Wanderleia Caravina
Prefeita de Bataguassu



19 Perspectiva Fonte

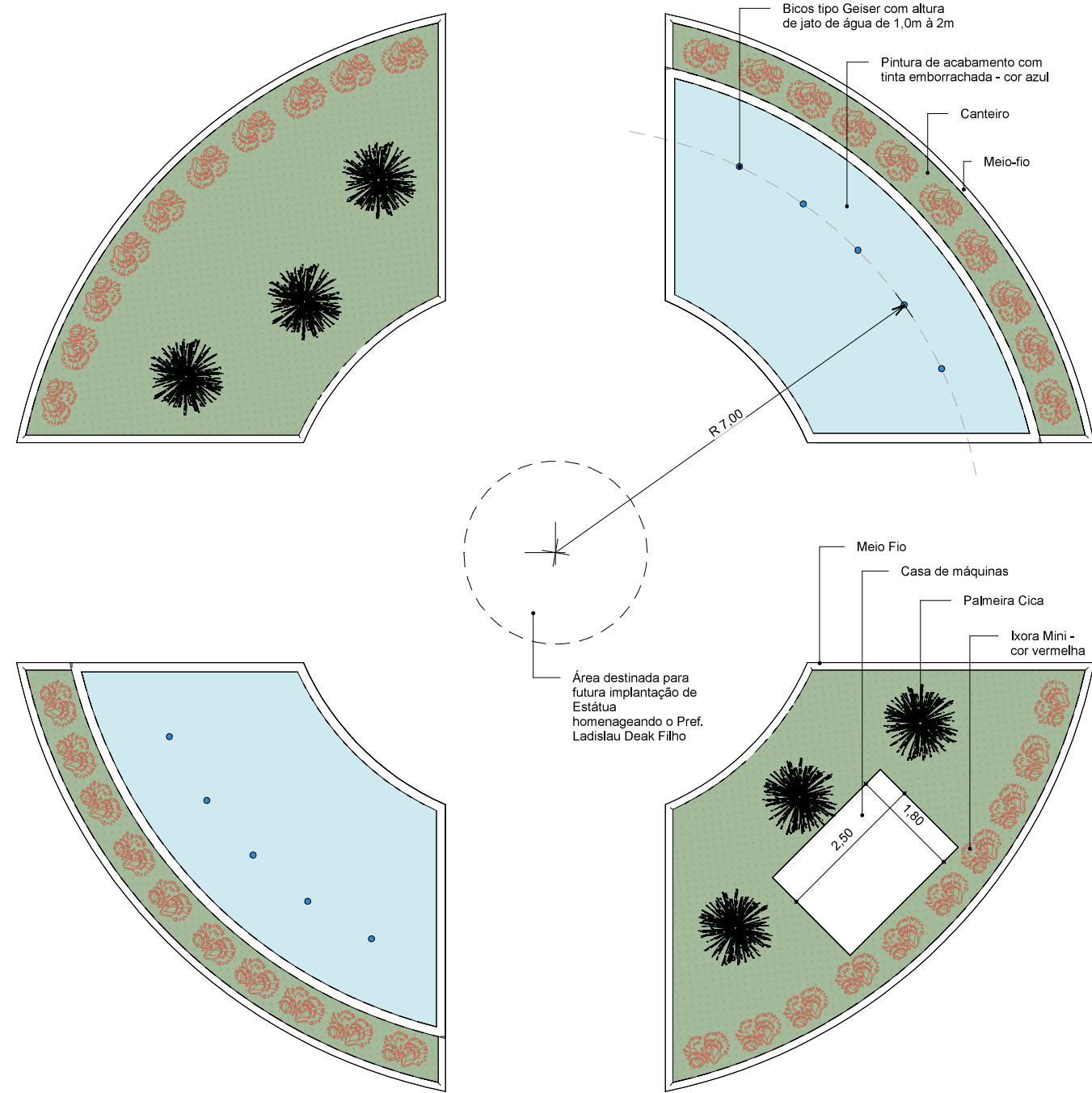

20 Vista Superior Fonte/Canteiro central
1 : 100

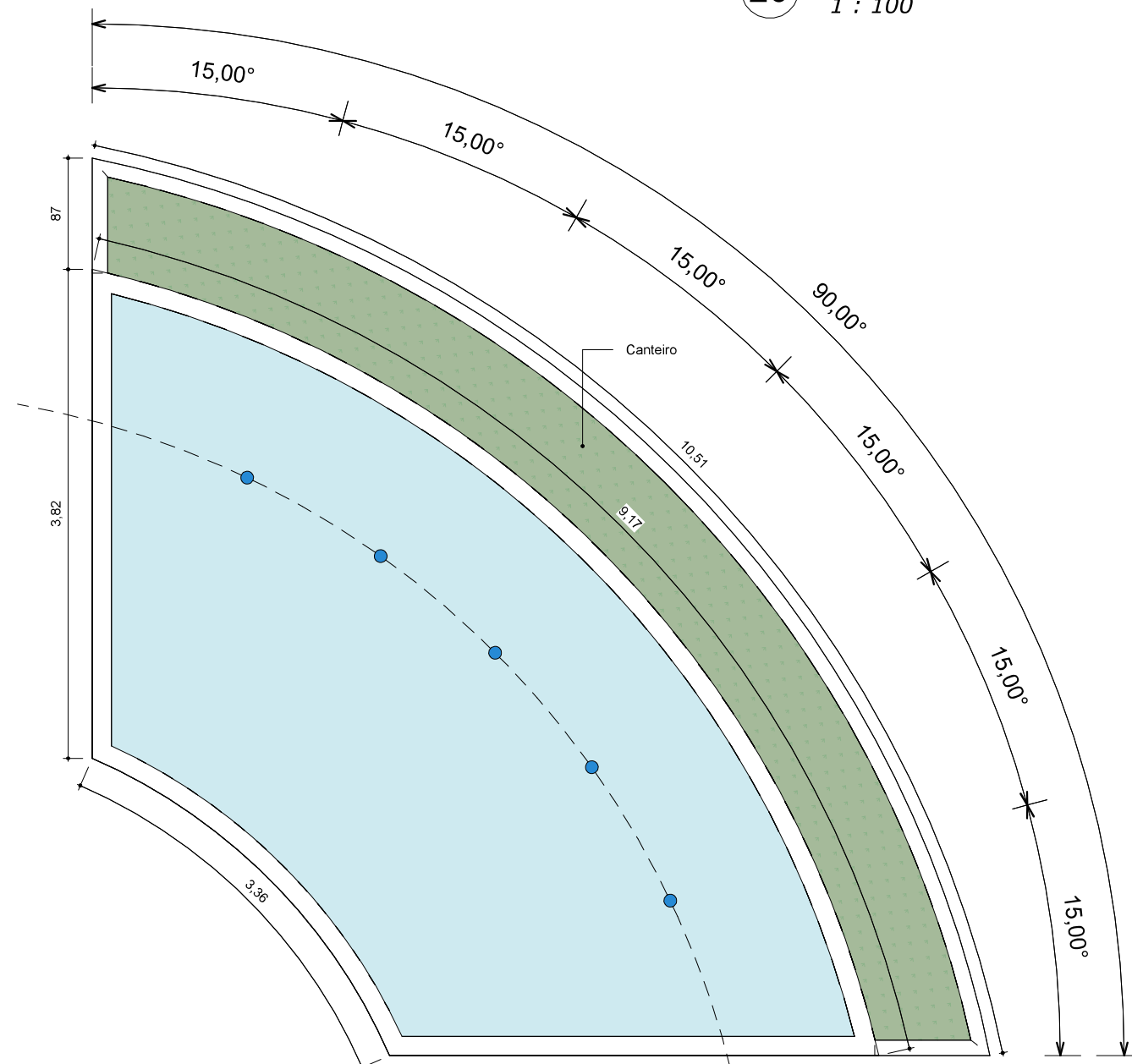

22 Vista Superior Fonte
1 : 50

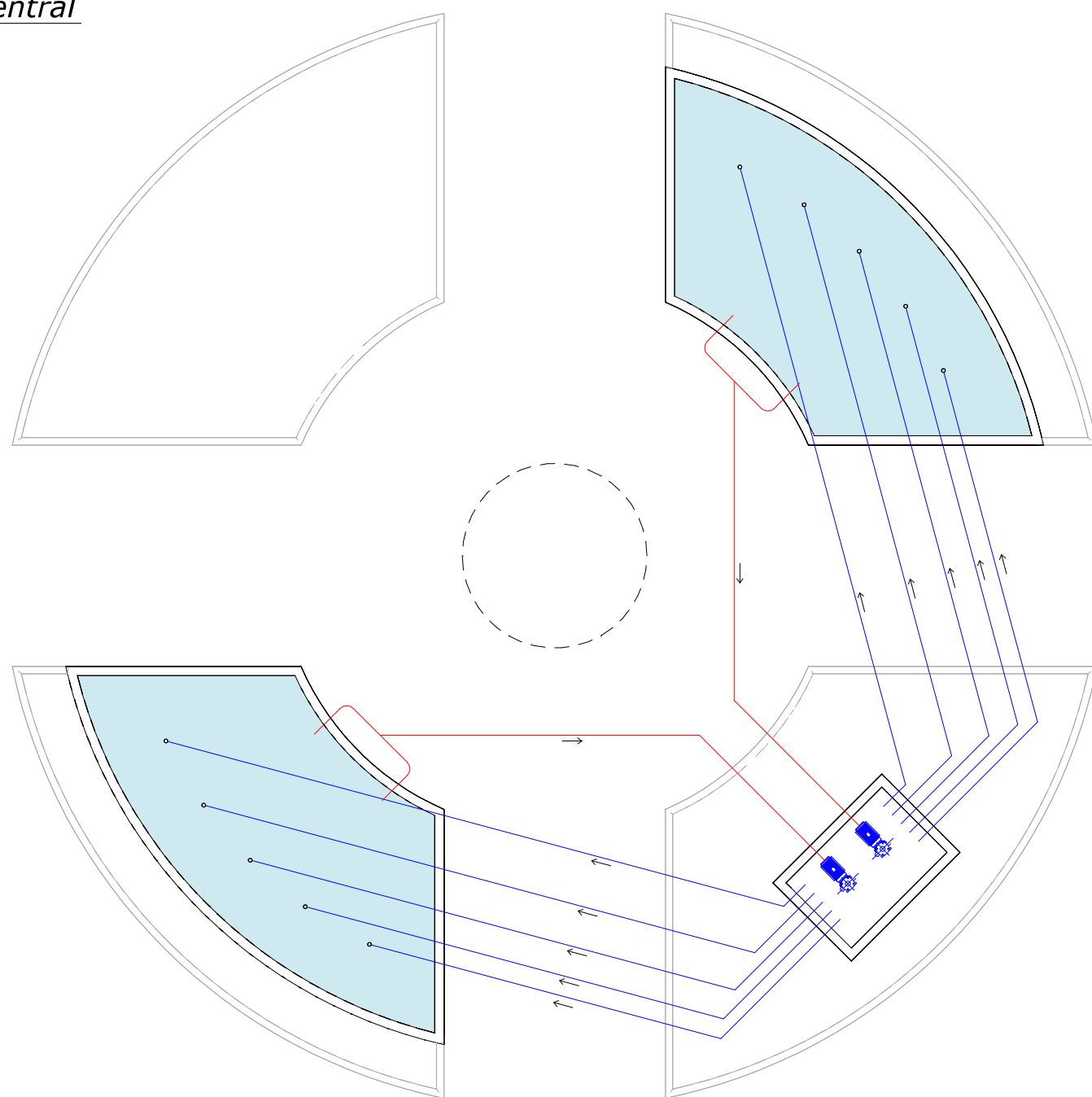

23 Hidráulica Fonte
1 : 100

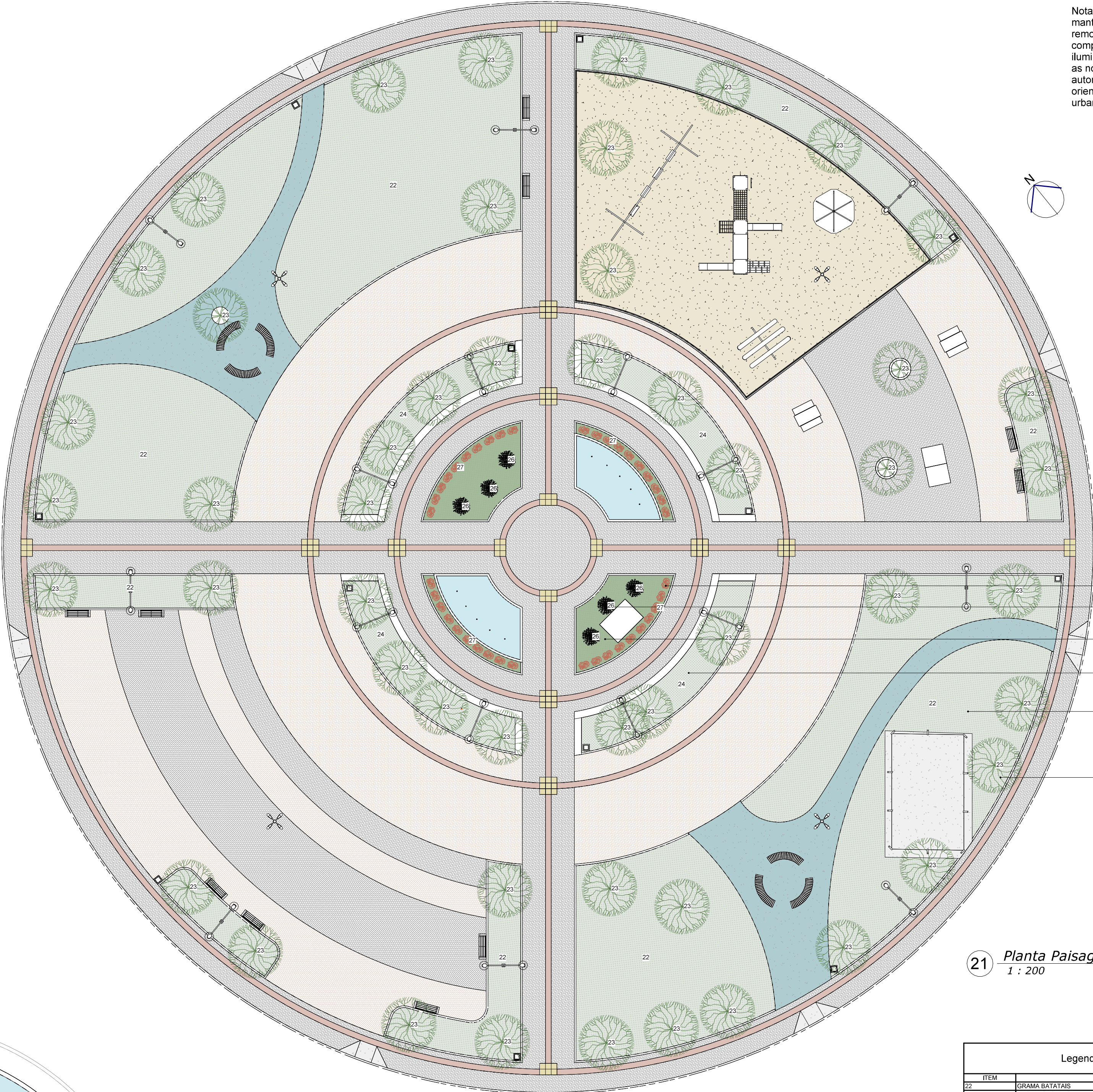

21 Planta Paisagismo
1 : 200

Legenda Paisagismo	
ITEM	DESCRIÇÃO ITEM
22	GRAMA BATATAIS
23	VEGETAÇÃO EXISTENTE (MANTER)
24	FORRAÇÃO SINGONIO
26	CYCAS REVOLUTA (PALMEIRA CICA)
27	IKORA MINI



Av. Aquidauana, 1001 - Centro
Fone: (67) 3541-5100
CEP 79.780-000
CNPJ 03.576.220/0001-56
www.bataguassu.ms.gov.br

Projeto			
PAISAGISMO / FONTE			
Assunto			
Local			
Praça Ladislau Deak Filho - Cruzamento Av. Pres. Prudente e Rua Brasilândia			
Data	Escala	Desenho	Folha
Abril 2026	Como indicado	Autor	05/05
Assinado digitalmente por VIVIAN GURKE WALDOW:73194840134 Dados: 2026.04.15 16:08:26 -03'00'		Assinado digitalmente por WANDERLEIA DUARTE CARAVINA:43273149191 Dados: 2026.04.23 19:35:06 -03'00'	
VIVIAN GURKE WALDOW:73194840134 94840134 Vivian Gurke Waldow Arquiteta Urbanista CAU nº A252938-6		WANDERLEIA DUARTE CARAVINA:43273149191 149191 Wanderleia Caravina Prefeita de Bataguassu	